Dcera siónská

Havelský kancionál (16. stol.)

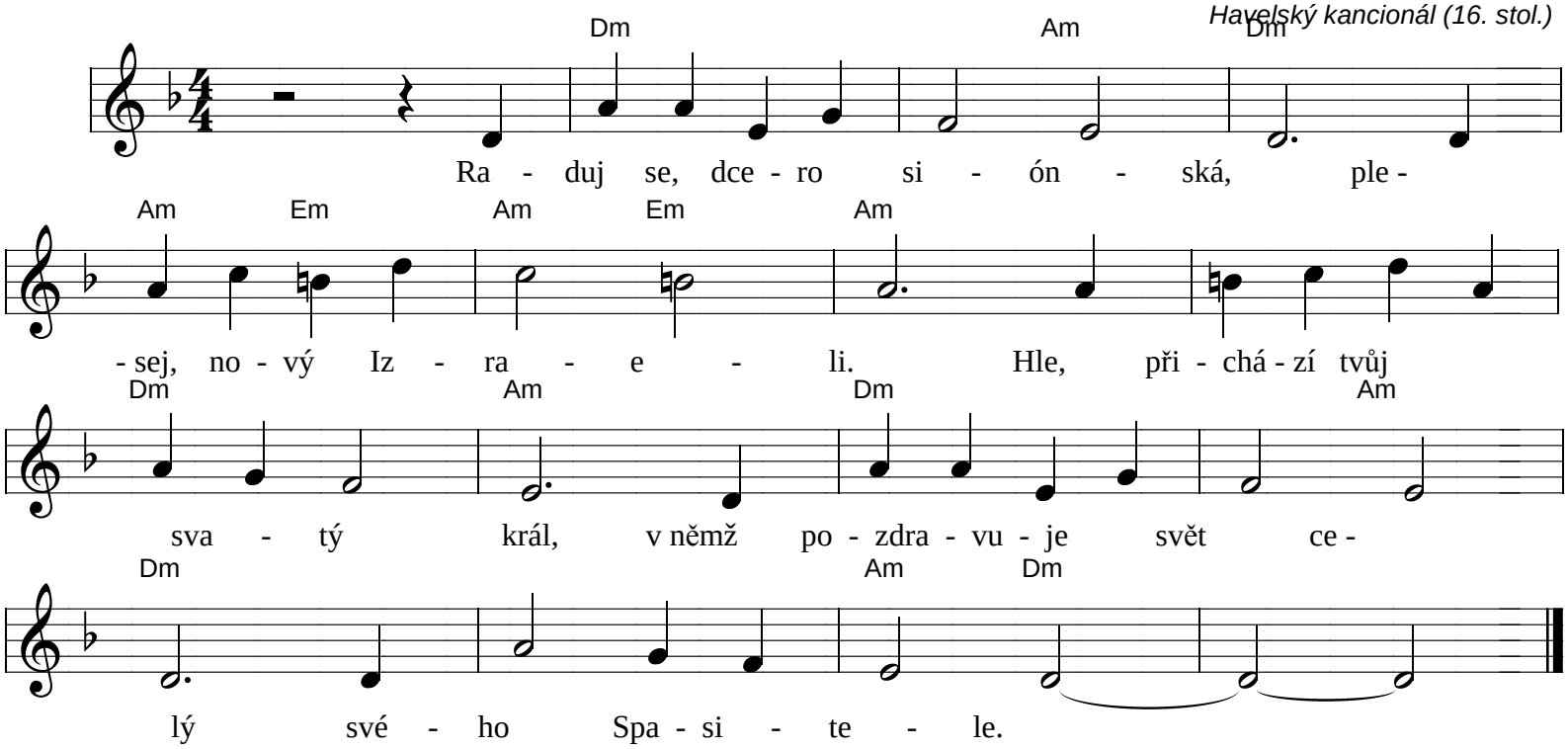

2. Ke královským hodům svým zve duše chudé a stísněné, sám sebou sytí hladové a vine do své náruče Ježíš, spasitel náš.